

Damien PILLON – Président Directeur Général

Olivier LEMAIGNEN - Directeur Général

Directrice Administrative – Achats et RH
Nathalie QUÉLAVOINE

Directeur Système Informatique
Sébastien DÉSSERT

Resp. Communication et réseaux
Corinne TALHOUARNE

Assistante de Direction Générale
Catherine LEGRAIN

Assistante de direction DAARH
Nadia REBOURS

Mise à disposition partielle CD50:
Arnaud LEROUX (Ingénieur portuaire), Thomas FONTAINE (Technicien), Alain MAZELINE (Ingénieur) , +
Agence Port. Sud: Jérôme DESVAUX, Stéphane AUDEFRAY, Reynald LEPRETRE

Agent polyvalent mutualisé (40%)
Marie Line DELAMARE

5,8 ETP

BARFLEUR - SAINT VAAST - LA HAGUE: maitre de port principal : Florent DULOIR
Pêche - Plaisance

Maitre de port adjoint: Vincent PINATEL

4 agents techniques portuaires : Aurélien CREULY - Yannick HENRY - Willy LEDURE BOSCHER – Séverine TORIN

37 ETP

GRANVILLE : Directeur des ports de Granville: Lysandre LEMAIGRE
Commerce - Gare maritime - Pêche – Plaisance- Terminal frigorifique

Assistante de Direction: Nathalie SIMON Assistante polyvalente: Murielle d'OVIDIO Comptabilité: Vincent REQUIER - Environnement portuaire: Philippe BOULEY - Jérôme LECONTE

Crée de Granville
Adeline DENIZOT – Cheffe de service
+ exploitation: 14 ETP / pôle administratif: 1 ETP

Service maintenance et manutentions
Franck DUROSSET – Responsable du service
+ 5,6 ETP (Petit fret et gare maritime, Entretien criée et outillage, Gestion écluse (MAD 3 agents CD à 0,25 ETP = 0,75 ETP) , Entretien de la station d'épuration de Bréville pour la CDC GTM)

Port de plaisance de Hérél
Bertrand GALLE – Maitre de port principal
+ 6,6 ETP (Bassin principal, avant-port, maintenance et manutentions)

Terminal frigorifique
Dominique POISNEL – adjoint du responsable de site
+ 1 ETP

1,3 ETP

PORTBAIL
Pêche - Plaisance

Maitre de port adjoint
Kévin MOUCHEL

4,7 ETP

BARNEVILLE CARTERET: maitre de port principal : Pierrick LEDARD
Gare maritime -Pêche - Plaisance

Agent administratif polyvalent : Nathalie VAUTHEROT
Agents portuaires: Joel BARDEL - Eric GOHEL

1 agent d'entretien (70% BC, 30% Portbail)

1 ETP

Service dragage: conducteur principal : Frédéric BESNARD

Organigramme 2024

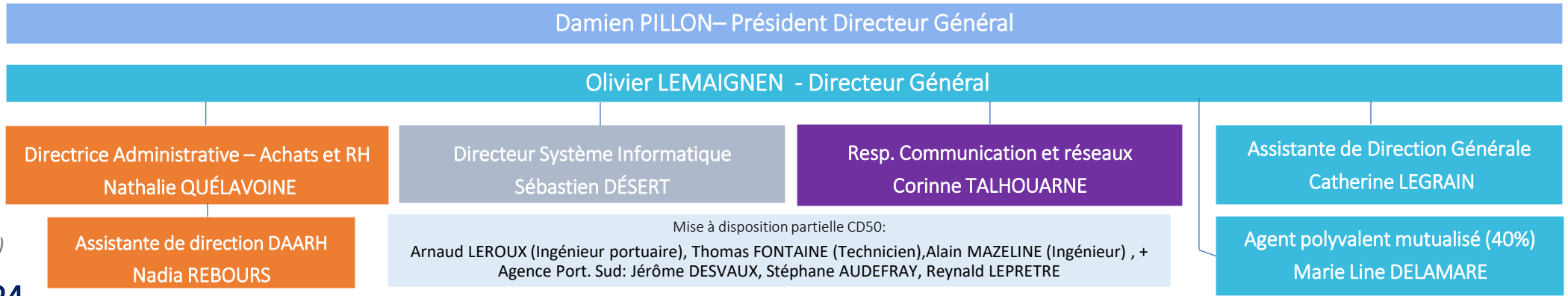

Directeur du port de Granville
Lysandre LEMAIGRE

