DOSSIER DE PRESSE

Lundi 19 février 2024

Port de Hérel

SAINT-VAAST-LA-HOUGUE
BARNEVILLE-CARTERET
PORTS DE LA HAGUE
PORT-BAIL-SUR-MER
GRANVILLE
BARFLEUR

BILANS 2023
PERSPECTIVES ET ACTIONS 2024

La SPL des ports de la Manche

LES ACTIVITES DE LA SPL DES PORTS DE LA MANCHE

L'ACTIVITE PLAISANCE

La SPL des Ports de la Manche gère les ports de plaisance de Saint-Vaast-la-Hougue, de Barneville-Carteret, de Granville, les ports d'échouage de Port-Bail-sur-Mer et de Barfleur, les ports patrimoniaux de la Hague (Goury, port Racine et Omonville-la Rogue) et les ports de commerce et de pêche de Granville.

Elle gère également la Criée de Granville, les gares maritimes de Barneville-Carteret et de Granville ainsi que le terminal frigorifique depuis le 1er janvier 2023.

Gestion de 8 ports avec 3 297 places

Port	Places à flot	Places à l'échouage	Places au mouillage
Granville	1000	218 sur bouées	
Port-Bail-sur-Mer		280 sur pontons flottants	35 sur bouées
Barneville Carteret	716	Dont 24 sur pontons isolés	6 sur bouées
Goury			40
Port Racine			27
Omonville la Rogue	66		
Barfleur			125 sur corps morts
Saint-Vaast-la Hougue	760		
TOTAL	**2542**	**522**	**233**

Contact presse
corinne.talhouarne@ports-manche.fr

L'ACTIVITE PECHE

La SPL des Ports de la Manche assure la gestion de 7 ports de pêche accueillant 136 navires de pêche.

- Côte Est : 57 navires au total
  - Barfleur (21)
  - Saint-Vaast-la-Hougue (36)
- Côte Nord : 5 navires au total
  - Omonville-la-Rogue (4)
  - Goury (1)
- Côte Nord-Ouest : 21 navires au total
  - Barneville-Carteret (17)
  - Port-Bail-sur-Mer (4)
- Granville (53)

Contact presse
corinne.talhouarne@ports-manche.fr

LE BILAN D'ACTIVITES 2023

LA PLAISANCE MAINTIENT SON CAP !

D'une manière globale, le nombre d'escales a baissé de **7.4 % dans nos ports** par rapport à 2022 malgré **une hausse de 15.33 % du nombre de nuitées visiteurs**.

Au total, l'activité de plaisance sur l'ensemble des ports de la SPL génère :

En escales navires : **5 850 navires visiteurs** accueillis en 2023 (6 318 en 2022)

En nuitées visiteurs : **21 415 nuitées visiteurs** enregistrées en 2023 (18 568 en 2022)

Malgré une baisse de fréquentation des escales dans nos ports, **le chiffre d'affaires généré a progressé de 2.2 % en 2023** par rapport à 2022.

Plaisance	Nombre escales navires 2021	Nombre escales navires 2022	Nombre escales navires 2023
Granville port de Hérel	2 898	2 921	3 011
Port-Bail-sur-Mer	112	85	92
Barneville-Carteret	819	1 368	1 002
Saint-Vaast-la-Hougue	1 571	1 939	1 734
Barfleur	24	5	11
TOTAL	**5 424**	**6 318**	**5 850**

Plaisance	Nombre nuitées visiteurs 2021	Nombre nuitées visiteurs 2022	Nombre nuitées visiteurs 2023
Granville port de Hérel	7 710	10 054	11 116
Port-Bail-sur-Mer	319	328	309
Barneville-Carteret	3 299	3 545	4 776
Saint-Vaast-la-Hougue	3 338	4 560	5 083
Barfleur	76	81	131
TOTAL	**14 250**	**18 568**	**21 415**

Plaisance	Durée moyenne de l'escale 2021 en jour	Durée moyenne de l'escale 2022 en jour	Durée moyenne de l'escale 2023 en jour
Granville port de Hérel	2.66	3.44	3.69
Port-Bail-sur-Mer	2.84	3.85	3.35
Barneville-Carteret	4.02	2.59	4.76
Saint-Vaast-la-Hougue	2.12	2.35	2.93
Barfleur	3.16	16.2	11.90

Contact presse
corinne.talhouarne@ports-manche.fr

Malgré des actions de communication auprès de la clientèle britannique et anglo-normande, celle-ci reste frileuse à revenir dans nos ports de la Côte des Isles et sur la côte est en raison des procédures d'immigration Brexit non harmonisées à l'échelle de nos ports.
Seul le port de Granville tire son épingle du jeu avec une hausse de fréquentation de 14% des britanniques.

D'une manière globale, la fréquentation est en baisse dans nos ports :

- La clientèle britannique –12.5 % : 626 bateaux accueillis en 2023 (716 en 2022)
- La clientèle anglo-normande -17.9 % : 674 bateaux accueillis en 2023 (821 en 2021)

Plaisance	Nbre d'escales navires anglais 2021	Nbre d'escales navires anglais 2022	Nbre d'escales navires anglais 2023
Granville port de Hérel	43	118	135
Port-Bail-sur-Mer	5	9	23
Barneville-Carteret	19	189	144
Saint-Vaast-la-Hougue	10	400	324
TOTAL	**77**	**716**	**626**

Plaisance	Nbre d'escales navires anglo normands 2021	Nbre d'escales navires anglo normands 2022	Nbre d'escales navires anglo normands 2023
Granville port de Hérel	67	226	239
Port-Bail-sur-Mer	0	1	0
Barneville-Carteret	153	594	435
TOTAL	**220**	**821**	**674**

Contact presse
corinne.talhouarne@ports-manche.fr

LE PORT DE PECHE DE GRANVILLE, TOUJOURS LE 1ER PORT COQUILLIER DE FRANCE !

131 bateaux ont débarqué 9 382 tonnes de produits de la pêche à la Halle à marée de Granville en 2023 (10 200 tonnes en 2022) soit une diminution de -8% des apports.

Le chiffre d'affaires des produits vendus par la Criée fait l'objet d'une très légère croissance de 0,9% en 2023 par rapport à 2022, avec 25 millions d'euros de produits vendus (24,8 millions d'euros en 2022).

Le prix moyen de vente des produits est de 2,66 €/kg, en augmentation de 10% en 2023 par rapport à 2022 (2,43 €/kg).

Les coquillages

Ils représentent toujours la grande majorité des produits débarqués à la Halle à marée de Granville avec une représentation de **87% du tonnage global (8 199 tonnes) en 2023.**

Contact presse
corinne.talhouarne@ports-manche.fr

Parmi les coquillages :

- La **coquille St Jacques est toujours la 1ère espèce débarquée à la Halle à marée de Granville.** Les coquilles représentent presque 40% des volumes, soit 3 614 tonnes ; et 32% des valeurs annuelles pour un CA de 8,0 M€.

  Elles font l'objet en 2023 d'une croissance de +1% en volumes mais perdent -6% en valeurs par rapport à 2022.

- **Le bulot arrive en seconde position des volumes débarqués à la Criée**.

  1 657 tonnes ont fait l'objet de transactions via la Criée en 2023 (représentant 18% des volumes annuels), et générant un CA de 8,1 M€ (46% des valeurs annuelles). Son prix moyen affiche une croissance de 39% (4,89€/kg).

- **Amande et olivette (dénommée vanneau ou encore pétoncle blanc), toujours 3e et 4e espèces en tonnages**, sont en décroissance des volumes respectivement de -33% et -6% par rapport à 2022 (1 010 et 939 tonnes débarquées pour chaque espèce en 2023), générant 845 K€ et 743 K€ en valeurs.

- **5e espèce en tonnage, la venus ou spisule, perd 40% d'apports** : 517 tonnes en 2023 représentant 775 K€ en valeurs.

- **La praire de Granville est la 6e espèce en volumes débarqués et vendus par la Criée.** Elle fait l'objet de volumes légèrement croissants en 2023 (+18%), soit 438 tonnes, et surtout représente toujours la 3e espèce en valeurs de ventes après le bulot et la coquille St Jacques (2 284 K€, soit 9 % des valeurs annuelles). En revanche son prix moyen a baissé de 51%.

Contact presse
corinne.talhouarne@ports-manche.fr

<u>Les produits triés : poissons, céphalopodes, crustacés</u>

Les poissons, céphalopodes et crustacés ont fait l'objet d'une décroissance des volumes en 2023 de respectivement -3%, -12% et -10%.

- **668 tonnes de poissons** représentés majoritairement par les **dorades** (dorade grise, daurade royale pour 150 tonnes) qui perdent un quart des tonnages comme l'année précédente, suivies des **raies** (raies lisses, raies bouclées, raies brunettes, …) dont les apports 2023 sont supérieurs d'environ 20% à ceux de 2022 (142 tonnes), **roussettes** (90 tonnes), **émissoles** (58 tonnes), **grondins rouges** (27 tonnes), **soles** (25 tonnes), **tacauds** (19 tonnes), **maquereaux** (19 tonnes), **congres** (13 tonnes), **lottes ou baudroies** (8 tonnes), **rougets barbets** (7 tonnes), **plies** (6 tonnes), **merlans** (6 tonnes), **grondins perlons** (5 tonnes), **St Pierre** (5 tonnes) et autres espèces qui viennent compléter cette liste en moindres quantités.

- La diminution des apports de **crustacés,** dont les volumes totaux s'élèvent à 251 tonnes en 2023, se conjugue à une diminution des cours : -38% et 998 K€ en valeurs.

Contact presse
corinne.talhouarne@ports-manche.fr

Les crustacés sont représentés par les espèces suivantes :

- **Araignée** : 226 tonnes pour 423 k€ (-2% en volumes et -15% en valeurs par rapport à 2022)
- **Homard** : 20 tonnes (-42%) pour 547 k€ (-47% en valeur, au prix moyen de 26,78€)
- **Tourteau** : 3 tonnes, pour 20 k€, au prix moyen de 6,28€/kg
- **Étrille :** 1,6 tonnes pour 7 k€, au prix moyen de 4,33€/kg
- **Bouquet :** 23 kg pour 732 € ! Au prix moyen de 32,53€/kg

Les apports de **céphalopodes** quant à eux voient les apports 2023 diminuer de (-12% en volumes et -22% en valeurs), avec 264 tonnes débarquées et 1 204 K€ en valeurs de ventes.

Parmi les céphalopodes, on retrouve majoritairement la **seiche** (228 tonnes), **l'encornet ou calmar** (environ 36 tonnes), le poulpe et l'élédone (445 kg !).

Classement des principales espèces pêchées en 2023

ESPECE	VOLUME (Tonne)	ESPECE	VALEUR (k€)
COQUILLE ST JACQUES	3 614	BUCCIN	8 101
BUCCIN	1 657	COQUILLE ST JACQUES	8 063
AMANDE	1 010	PRAIRE	2 284
VANNEAU	939	AUTRES POISSONS	1 106
VENUS	517	SEICHE	892
PRAIRE	438	AMANDE	846
AUTRES POISSONS	376	VENUS	775
SEICHE	228	VANNEAU	743
ARAIGNEE	225	HOMARD	547
DORADE	150	ARAIGNEE	423
RAIE	141	DORADE	403
AUTRES CÉPHALOPODES	37	RAIE	361
AUTRES COQUILLAGES	23	AUTRES CÉPHALOPODES	312
HOMARD	20	AUTRES COQUILLAGES	98
AUTRES CRUSTACES	5	AUTRES CRUSTACES	28

Contact presse
corinne.talhouarne@ports-manche.fr

ZOOM SUR LES CENTRES LOGISTIQUES DE DEBARQUE

- **PIROU**

Le Centre Logistique de Débarque (CLD) de Pirou, externalisé, permet aux 48 bateaux inscrits à la Halle à marée en 2023, en provenance de la côte ouest Cotentin et de la Manche Est, de débarquer leurs marchandises afin de profiter des mêmes services que s'ils débarquaient sous la criée. Les produits sont collectés quotidiennement et vendus à Granville aux enchères ou en contrats.

Le CLD de Pirou, dont les apports sont toujours majoritairement des bulots, a réceptionné 931 tonnes de produits en 2023, soit 11% de plus qu'en 2022 (830 tonnes).

Le CLD de Pirou a permis de collecter 869 tonnes de bulots (93% des apports du centre de débarque), complétés majoritairement par du crustacé de type araignée, homard, tourteau et étrille (46 tonnes), de la seiche (5 tonnes), du poisson (9,5 tonnes en diverses espèces, majoritairement du bar (1,6 tonne), de la sole (1,5 tonne), de la raie (3,3 tonnes) et de la dorade (1 tonne) et de la coque (1,4 tonne).

Les volumes débarqués au CLD en 2023 représentent environ 10% (8% en 2022) du tonnage de la Criée et 17% des valeurs (12% en 2022).

- **CARTERET**

La SPL des ports de la Manche a repris la gestion du Centre de Débarque de Carteret depuis mars 2022, date à partir de laquelle les premiers volumes de produits ont été collectés par le camion de la Halle à marée de Granville.

Contact presse
corinne.talhouarne@ports-manche.fr

14 bateaux ont ainsi fait l'objet de la collecte et la vente de leurs produits via la Halle à marée de Granville, pour un total de 428 tonnes (156 tonnes en 2022), représentés à 47% par du bulot (202 tonnes), 41% par de la coquille St Jacques (177 tonnes), 7% par de la praire (31 tonnes).

Viennent compléter ces apports :

- Du poisson (10,6 tonnes) dont majoritairement de la raie (3,6 tonnes), de la sole (3 tonnes), de la roussette (2,1 tonnes)
- Du crustacé (environ 5 tonnes), tels que homard (3 tonnes), araignée (1,1 tonne), tourteau (600 kg)
- De la seiche (2,2 tonnes)

Les apports du CLD de Carteret représentent environ 5% (428 tonnes) des volumes globaux de la Halle à marée et 7% (1,7 M€) des valeurs.

Les professionnels de la filière granvillaise

✓ Les acheteurs

110 professionnels avaient un agrément d'Acheteur à la Halle à marée de Granville en 2023 (grossistes, transformateurs, mareyeurs et poissonniers détaillants).
La moitié des acheteurs inscrits est composée de grossistes et cuiseurs, l'autre moitié est constituée de poissonniers sédentaires ou ambulants.
62% des volumes d'achats sont originaires de Normandie (départements 50, 14 et 76). Environ un tiers des achats (30%) proviennent de la Région Bretagne, 8% du Sud-Ouest de la France (Gironde, Charente-Maritime), 1% des Pays de la Loire, 3% d'Ile de France.

✓ Les producteurs

Au cours de l'année 2023, 131 bateaux ont débarqué ou livré leurs produits de la pêche à la Criée de Granville, et les y ont confié à la vente.
Parmi les 131 navires, 52 avaient pour attache Granville, 38 étaient issus de la côte ouest Cotentin, 14 de Carteret, 10 de la Manche Est, 16 étaient originaires de Bretagne et 1 navire des îles anglo-normandes (Jersey).

Contact presse
corinne.talhouarne@ports-manche.fr

LE PORT DE COMMERCE DE GRANVILLE

Le trafic « marchandises »

Avec 10 366 Tonnes débarquées en 2023 pour 80 escales, on note une hausse en tonnage de 4 % par rapport à 2022 qui comptabilisait 9 941 Tonnes pour 117 escales.

En 2023, l'Import/Export Jersey représente 4 611 Tonnes.

Jusqu'en milieu d'année 2023, trois navires Jersiais ont débarqué au port de commerce de Granville :

- le Normandie Trader,
- le Normandy Warrior,
- le Thora : sa cessation d'activité et sa non reprise d'activité par un successeur pourrait réduire le fret Jersey.

Contact presse
corinne.talhouarne@ports-manche.fr

Le trafic « passagers »

Vers Jersey

Après deux années en stand-by en raison du Brexit et de la crise sanitaire, les différents trafics et liaisons entre Granville et Jersey ont repris en mai 2022 avec la compagnie Jersey Compagnie Maritime DNO (Manche Iles express).

	Moins de 72 h 00		Plus de 72h 00		TOTAL ENTRÉES/SORTIES		CUMUL Mensuel A/R 2023
	Entrée	Sortie	Entrée	Sortie	Entrée	Sortie	
Janvier							-
Février							-
Mars							-
Avril	295	296	9	5	304	301	605
Mai	1 109	1 252	178	157	1 287	1 409	2 696
Juin	1 530	1 560	158	137	1 688	1 697	3 385
Juillet	1 398	1 352	480	367	1 878	1 719	3 597
Août	1 176	1 052	331	273	1 507	1 325	2 832
Septembre	1 015	1 106	56	66	1 071	1 172	2 243
Octobre	-	-	-	-	-	-	-
Novembre	-	-	-	-	-	-	-
Décembre	-	-	-	-	-	-	-
TOTAL Annuel	6 523	6 618	1 212	1 005	7 735	7 623	
TOTAL Global	**13 141**		**2 217**		**15 358**		

En 2023, la compagnie DNO a accueilli plus de 15 300 passages (cumul en nombre de passagers entrée/ sortie) soit une hausse de fréquentation de 47,79 % par rapport à 2022.

La possibilité de visiter Jersey en 24h00, sans obligation du passeport pour la saison estivale de 2023, a permis à la clientèle touristique et aux groupes scolaires de profiter de cette opportunité.

Contact presse
corinne.talhouarne@ports-manche.fr

Vers l'archipel de Chausey

Les liaisons proposées par la compagnie Jolie France à destination des Iles Chausey et des excursions le long des côtes enregistrent une baisse de fréquentation de -12,38 % par rapport à 2022 avec un peu plus de 170 000 passages (cumul en nombre de passagers entrée/ sortie).

Cette baisse de fréquentation est significative sur les mois de juillet et août en raison d'une météo assez capricieuse.

	CUMUL ENTRÉES/SORTIES 2023		CUMUL A/R 2023
	Entrée	Sortie	
Janvier	2 558	2 552	5 110
Février	1 320	1 315	2 635
Mars	1 891	1 880	3 771
Avril	8 252	8 204	16 456
Mai	11 557	11 509	23 066
Juin	8 726	8 667	17 393
Juillet	15 603	15 483	31 086
Août	19 924	19 777	39 701
Septembre	9 142	9 069	18 211
Octobre	5 367	5 325	10 692
Novembre	1 084	1 072	2 156
Décembre	1 102	1 098	2 200
TOTAL Global	86 526	85 951	**172 477**

		CUMUL ENTRÉES/SORTIES 2022	CUMUL A/R 2022
	Entrée	Sortie	
Janvier	692	688	1 380
Février	1 778	1 766	3 544
Mars	2 903	2 886	5 789
Avril	7 038	7 006	14 044
Mai	10 419	10 360	20 779
Juin	9 937	9 879	19 816
Juillet	20 728	20 551	41 279
Août	25 266	25 132	50 398
Septembre	9 844	9 766	19 610
Octobre	4 879	4 840	9 719
Novembre	2 554	2 538	5 092
Décembre	2 704	2 702	5 406
TOTAL Global	98 742	98 114	**196 856**

Contact presse
corinne.talhouarne@ports-manche.fr

LES PROJETS D'INVESTISSEMENT 2024 DE LA SPL DES PORTS DE LA MANCHE POUR LE DÉVELOPPEMENT DES INFRASTRUCTURES PORTUAIRES, DE LA PECHE ET DU COMMERCE

5.8 millions d'euros seront investis en 2024 sur les différents ports gérés par la SPL des ports de la Manche

	Investissements prévisionnels 2023	**Investissements prévisionnels 2024**
Barneville-Carteret	1 975 000 €	1 772 000 €
Port-Bail-sur-Mer	55 000 €	50 000 €
Granville plaisance	676 000 €	368 500 €
Granville pêche	1 171 000 €	555 000 €
Granville commerce	27 000 €	1 160 000 €
Saint-Vaast-la-Hougue	250 000 €	207 600 €
Barfleur	210 000 €	215 000 €
Ports de la Hague	70 000 €	10 000 €
SPL siège (drague)	1 500 000 €	1 500 000 €
TOTAL	**5 934 000 €**	**5 838 100 €**

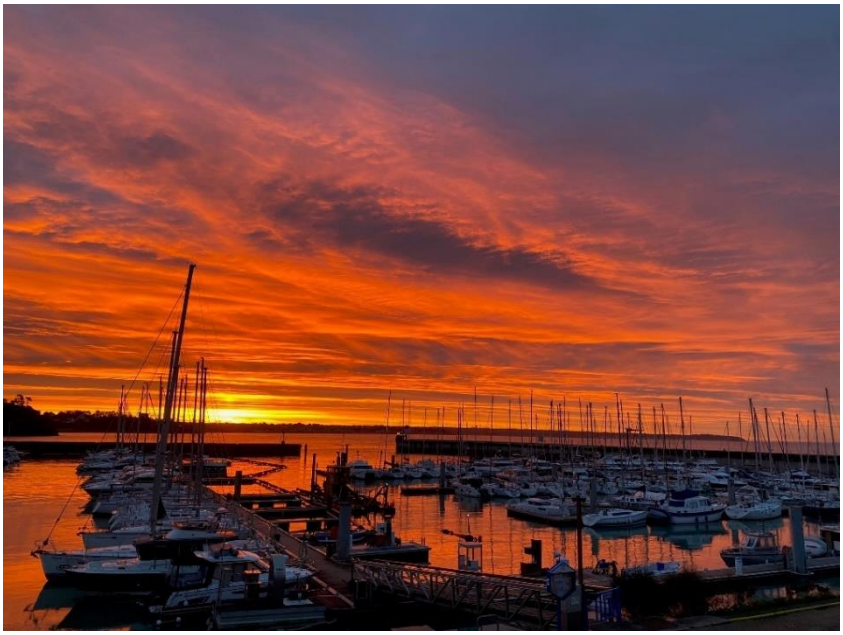

Contact presse
corinne.talhouarne@ports-manche.fr

SAINT-VAAST-LA-HOUGUE

Les projets d'investissement sont estimés à **207 600 € en 2024**
(250 000 € HT en 2023)

Reprise de la maçonnerie du feu vert (2ème tranche)	50 000 €
Changement table pique-nique et bancs	5 000 €
Changement des anodes	15 000 €
Changement de l'échelle et des organneaux grande jetée	10 000 €
Changement des platelages pontons B et C	40 000 €
Action transition écologique : nouveau semi rigide propulsion électrique	51 000 €
Action transition écologique : cuve de stockage enterrée des eaux de pluie pour les sanitaires	26 800 €
Action transition écologique : modification des réverbères passage en LED	9 800 €
TOTAL	**207 600 €**

Contact presse
corinne.talhouarne@ports-manche.fr

BARFLEUR

Les projets d'investissement sont estimés à **215 000 € HT en 2024**
(210 000 € en 2023)

Réaménagement des zone annexes + échelles	10 000 €
Changement de la cuve gasoil pêche de 50m3	205 000 €
TOTAL	**215 000 €**

PORT-BAIL-SUR-MER

Les projets d'investissement sont estimés à **50 000 € en 2024**
(55 000 € en 2023)

Désensablement	50 000 €
TOTAL	**50 000 €**

Contact presse
corinne.talhouarne@ports-manche.fr

BARNEVILLE-CARTERET

Les projets d'investissement sont estimés à **1 772 000 € en 2024**
(**1 975 000 € en 2023**)

Travaux d'extension du bureau du port (tranche 2024)	750 000 €
Désensablement 2024	100 000 €
Comblement de la cavité quai commerce et réfection du platelage de la digue	25 000 €
Action transition écologique : nouveau semi rigide propulsion électrique	51 000 €
Action transition écologique : changement du ponton K et des bornes G à K (71 bornes)	401 000 €
Suivi environnemental annuel de l'extension port (sur 5 ans)	45 000 €
Tranche 2024 dragage	400 000 €
TOTAL	**1 772 000 €**

Contact presse
corinne.talhouarne@ports-manche.fr

LES PORTS DE LA HAGUE (Goury, Port Racine, Omonville-la-Rogue)

Les projets d'investissement sont estimés à **10 000 € en 2024**
(70 000 € en 2023)

Entretien des mouillages du port d'Omonville	10 000 €
TOTAL	**10 000 €**

Contact presse
corinne.talhouarne@ports-manche.fr

GRANVILLE (plaisance + pêche + commerce)

Les projets d'investissement sont estimés à **998 500 € en 2024**
(1 874 000 € en 2023)

PLAISANCE	
Action transition écologique : nouveau semi rigide propulsion électrique	50 000 €
Action transition écologique : acquisition système dépollution DPOL	7 000 €
Action transition écologique : déchetterie portuaire	15 000 €
Action transition écologique : bornes intelligentes et alimentation	150 000 €
Remplacement pontons enrochement	30 000 €
Tronçons pontons à changer	10 000 €
Tracteur petit gabarit pour manutention	25 000 €
Vitrines affichage tête de passerelle	6 500 €
Bers terre-plein technique	10 000 €
Changement moteur et treuils élévateur	50 000 €
Barrières terre-plein technique et accès balade	15 000 €
TOTAL	**368 500 €**

Les projets d'investissement pour le port de plaisance de Hérel sont estimés à **368 500 € en 2024** contre 676 000 € en 2023

Contact presse
corinne.talhouarne@ports-manche.fr

PECHE	
Amélioration isolation locaux personnel (report 2023)	30 000 €
2ème tronçon système défensif de la Criée	100 000 €
Peinture blanche sur toit de la Criée	70 000 €
Pose de panneaux photovoltaïques	150 000 €
Remplacement portes sectionnelles (2ème partie)	40 000 €
Chariot élévateur	40 000 €
Transpalette électrique	5 000 €
Réfection 2 potences (moteur et réducteur)	30 000 €
Déplacement grue matériel quai sud	10 000 €
Préau pour gas coller criée	10 000 €
Supports dragues	10 000 €
Mezzanine local machine pour rangement pièces atelier	10 000 €
Surfaçage intérieur et extérieur criée (suite de travaux engagés en 2023)	50 000 €
TOTAL	**555 000 €**

Les projets d'investissement pour le port de pêche de Granville sont estimés à **555 000 € en 2024** contre 1 171 000 € en 2023

Contact presse
corinne.talhouarne@ports-manche.fr

TOTAL COMMERCE	
Toiture gare maritime / hangar quai d'Orléans/atelier	30 000 €
Mise aux normes atelier (report 2023)	15 000 €
Réfection terre plein quai nord -Est	50 000 €
Modernisation station pêche + récupération eaux N/G	850 000 €
Travaux divers rambardes	15 000 €
Acquisition d'un télescopique pour le SIVEP	200 000 €
TOTAL	1 160 000 €

Les projets d'investissement pour le port de commerce de Granville sont estimés à **1 160 000 € en 2024** contre 27 000 € en 2023

Contact presse
corinne.talhouarne@ports-manche.fr

LE BILAN DES ACTIONS DE COMMUNICATION 2023

Les salons nautiques 2023

La SPL des Ports de la Manche mène une stratégie de communication à destination de la clientèle britannique et anglo-normande notamment, en collaboration avec l'Association des Ports de Plaisance Normands. A ce titre, la SPL des Ports de la Manche est présente sur différents salons pour promouvoir ses bassins de navigation et ses équipements portuaires structurants.

Jersey Boat Show
Du 29 avril au 1er mai 2023

Au côté du port de Diélette, la SPL des ports de la Manche a pu promouvoir les ports de la Côte des Isles. Les jersiais étaient au rendez-vous et très friands d'informations sur les procédures Brexit d'entrée dans nos ports.

Le salon a accueilli 30 000 visiteurs, un réel succès !

Southampton Boat Show
Du 14 au 24 septembre 2023

Aux côtés des ports du Calvados et de Chantereyne, la SPL des ports de la Manche a assuré, pendant une semaine, une présence sur l'espace Normandy Marinas, coordonné par l'Association des Ports de Plaisance Normands.
Une présence indispensable pour rassurer la clientèle britannique sur les procédures migratoires en vigueur dans nos ports dans le cadre du Brexit.

Contact presse
corinne.talhouarne@ports-manche.fr

Les événements phares 2023

Le Tour des Ports de la Manche

Du 9 au 14 juillet 2023
Près d'une centaine de voiliers ont disputé la 38e édition pour fêter les 40 ans du Tour des Ports de la Manche et son retour à Guernesey après 3 ans d'absence.
La SPL des ports de la Manche est partenaire de l'événement chaque année.

La Rolex Fastnet Race Cherbourg-en-Cotentin

Du 22 au 29 juillet 2023
La SPL des Ports de la Manche a assuré une présence sur le village de la course à Cherbourg-en-Cotentin les 21 et 22 juillet sur le stand du Département de la Manche aux côtés de la région Normandie et de la communauté d'agglomération du Cotentin.

Les British Yachting Awards

Le magazine Sailing Today with Yacht & Yachtings a nominé le port de Port-Bail-sur-Mer pour les British Yachting Awards 2023 dans la catégorie Marina of the Year au côté de cinq ports anglais : Neyland Yacht Haven, Noss on Dart, Ocean Village Marina, Port of Dover and Rhu Marina.
Le port de Port-Bail-sur-Mer a reçu le 2ème prix le 27 novembre à Londres.
Une belle récompense pour l'équipe portuaire afin de reconquérir nos amis plaisanciers anglais !

Contact presse
corinne.talhouarne@ports-manche.fr

20ème édition du Festival Toute la mer sur un plateau
Les 7 et 8 octobre à Granville 2023

Une organisation tripartite orchestrée par la SPL des ports de la Manche, Jean François Perrin missionné par la région Normandie et l'association du Festival des coquillages et crustacés de Granville.
Ce festival est le fruit d'un travail collectif des bénévoles, des agents de la Criée et de la direction des ports de Granville, du régisseur Carpe Diem, des partenaires institutionnels et privés et de l'ensemble des acteurs de la filière pêche du territoire.

10 tonnes de coquillages et crustacés ont été vendues pour les 20 ans du Festival à la Criée !
Sous un soleil radieux, le quai nord du port de pêche a attiré 35 000 visiteurs jusqu'à la Criée, exceptionnellement ouverte pour acheter et déguster les produits de nos côtes.
Durant tout le week end, 7 T de coquilles Saint-Jacques, 1.6 T de praires, 700 kg de bulots cuits, 600 kg d'amandes et 800 kg de homards se sont vendus en assiettes et sur les étals de la Criée.

2ème édition de la Fête des Voisins de ponton
Le 10 juin à Granville 2023
Organisée par l'équipe portuaire en partenariat avec les associations d'usagers du port.

Contact presse
corinne.talhouarne@ports-manche.fr

LES PRINCIPAUX EQUIPEMENTS DE LA SPL DES PORTS DE LA MANCHE REALISES EN 2023

La construction en cours de la drague stationnaire, Vénus Manche

La mise en accès réglementé des stationnements sur la zone portuaire et de pêche à Granville

Le nouveau semi-remorque frigorifique de la Criée de Granville

Contact presse
corinne.talhouarne@ports-manche.fr

La reprise en gestion du terminal frigorifique de Granville

La construction en cours du nouveau bureau du port de Barneville-Carteret

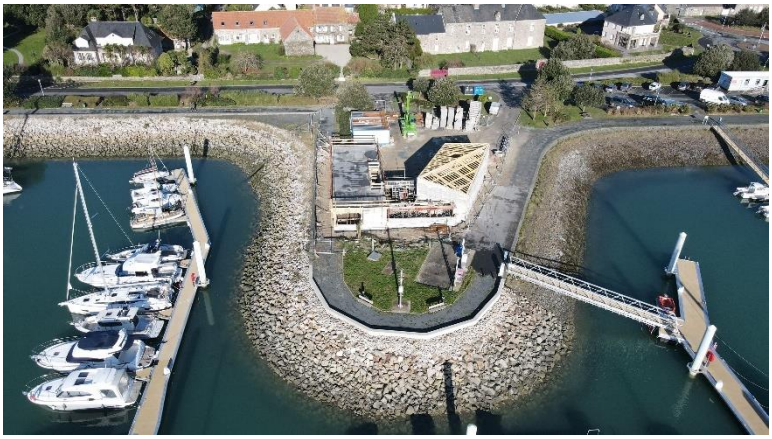

Les visites virtuelles 360° des ports de plaisance

https://ports-manche.com/visites-virtuelles

Contact presse
corinne.talhouarne@ports-manche.fr

LES PRINCIPAUX RENDEZ-VOUS NAUTIQUES 2024

- 29 au 31 mars : 3ème édition des Escales normandes
- 23 au 25 avril : présence de la Criée de Granville au Seafood de Barcelone
- 4 et 6 mai : Jersey Boat Show
- 18 au 20 mai : Fête du nautisme à Granville
- 6 au 12 juillet : Tour des ports de la Manche
  Départ le 7 juillet de Jersey et arrivée à Saint-Vaast-la-Hougue le 12 juillet
- 29 août au 3 septembre : Festival des Traversées de Tatihou
- 13 au 22 septembre : Southampton Boat Show
- 21 au 25 août : Fête du Patrimoine Maritime - Festival des Voiles de Travail à Granville
- 2 au 6 octobre : Bord à Bord à Barneville-Carteret
- octobre : 21ème édition Festival Toute la Mer sur un plateau à Granville (à confirmer)

En savoir plus : www.ports-manche.com

Crédits photos : Hervé Bellenger – Philippe Fauvel – SPL des Ports de la Manche – David Daguier – CD50

Contact presse
corinne.talhouarne@ports-manche.fr