

Damien PILLON – Président Directeur Général

Olivier LEMAIGNEN - Directeur Général

Directrice Administrative – Achats et RH
Nathalie QUÉLAVOINE

Directeur Système Informatique
Sébastien DÉSSERT

Resp. Communication et réseaux
Corinne TALHOUARNE

Assistante de Direction Générale
Catherine LEGRAIN

Assistante de direction DAARH
Nadia REBOURS

Mise à disposition partielle CD50:
Arnaud LEROUX (Ingénieur portuaire), Thomas FONTAINE (Technicien), Ophélie NOQUET (ingénieur envt) + Agence Port. Sud: Jérôme DESVAUX, Eddie ROBIOLLE, Stéphane AUDEFRAY

Agent polyvalent mutualisé (40%)
Marie Line DELAMARE

GRANVILLE

Commerce - Gare maritime - Pêche – Plaisance- Terminal frigorifique

Directeur Ports de Granville
Lysandre LEMAIGRE

Assistante de Direction: Nathalie SIMON

Services Généraux

Comptabilité: Vincent REQUIER - Environnement: Philippe BOULEY - Agent administratif mutualisé (SPL/Hérel) : Marie Line DELAMARE

Criée de Granville

Adeline DENIZOT – Cheffe de service
+ exploitation: 11 ETP / pôle administratif: 2 ETP

Service maintenance et manutentions

Franck DUROSSET – Responsable du service
+ 7,5 ETP (Petit fret et gare maritime, Entretien criée et outillage, Gestion écluse (MAD 3 agents CD à 0,25 ETP = 0,75 ETP), Entretien de la station d'épuration de Bréville pour la CDC GTM)

Port de plaisance de Hérel

Bertrand GALLE – Maitre de port principal
+ 5,4 ETP (Bassin principal, avant port, maintenance et manutentions)

Terminal frigorifique

Dominique POISNEL – adjoint du responsable de site
+ 1 ETP

BARFLEUR - SAINT VAAST - LA HAGUE

Pêche - Plaisance

Maitre de port principal
Florent DULOIR

Maitre de port adjoint: Vincent PINATEL

3,8 agents portuaires
Aurélien CREULY
Philippe LEGER
Yannick HENRY
Séverine TORIN

PORT DES ILES

Pêche – Plaisance

PORTBAIL

Pêche - Plaisance

Maitre de port adjoint
Kévin MOUCHEL

BARNEVILLE CARTERET

Gare maritime -Pêche - Plaisance

Maitre de port principal
Pierrick LEDARD

Agent administratif polyvalent
Nathalie VAUTHEROT

2 agents portuaires
Eric GOHEL
Joël BARDEL

1 agent d'entretien (70% BC, 30% Portbail)
Ana SILVA DIAS

Organigramme 2023

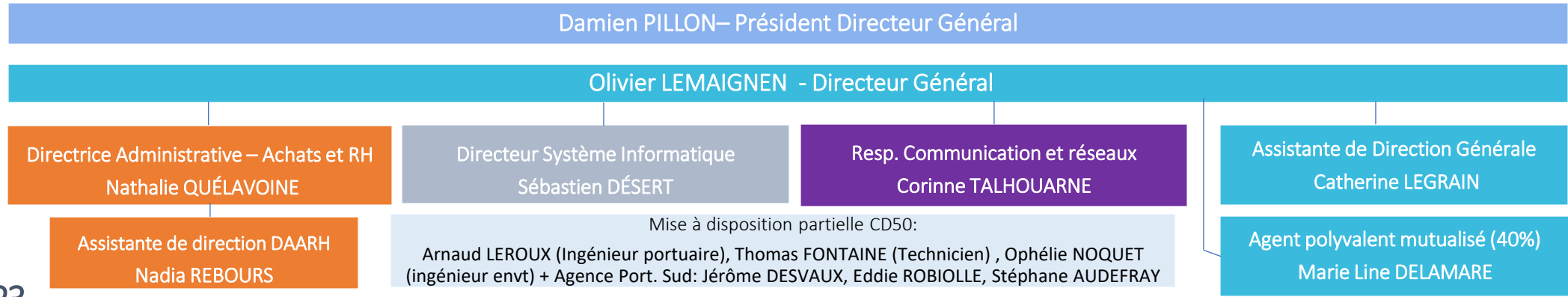

Directeur du port de Granville

Lysandre LEMAIGRE

